



令和5年度 中小企業等原油・原材料価格高騰等対応設備導入緊急支援事業補助金

価格高騰対応設備導入補助金

実績報告書の記載方法

1 提出していただく書類について(2)



01-2_第1号~14
号様式 (R5県省
工不補助金) .xlsx

- ① 申請書作成ガイド(入力項目の説明)
- ② 補助対象要件及び申請書類チェック表
- ③ 第1号_交付申請書 (別記第1号様式)
- ④ 第2号_事業計画書 (別記第2号様式)
- ⑤ 第3号_収支予算表 (別記第3号様式)
- ⑥ 第4号_暴力団誓約書 (別記第4号様式)
- ⑦ 第5号_事前着手届 (別記第5号様式)
- ⑧ 別紙1CO2排出量算出シート(交付)
- ⑨ 別紙2既存設備と導入予定設備の比較表(交付)
- ⑩ 第6号_計画変更承認申請書 (別記第6号様式)
- ⑪ 第7号_中止(廃止)承認申請書
- ⑫ 第8号_完了延期報告書
- ⑬ **第9号_実績報告書**
- ⑭ **第10号_事業実績書**
- ⑮ **第11号_収支実績書**
- ⑯ **第12号_取得財産等管理台帳**
- ⑰ **別紙3CO2排出量算出シート(実績)**
- ⑱ **別紙4既存設備と導入設備の比較表(実績)**
- ⑲ 第13号_事業効果報告書
- ⑳ 第14号_財産処分承認申請書

実績報告書の記入項目について

別記第9号様式（第13条関係）

令和 年 月 日

新潟県知事 様

(申請者)
郵便番号
住所
名称
代表者職名・氏名

中小企業等原油・原材料価格高騰等対応設備導入緊急支援事業補助金実績報告書

令和 年 月 日付け地産第 号で交付決定のありました標記補助金について、下記のとおり完了したので、中小企業等原油・原材料価格高騰等対応設備導入緊急支援事業補助金交付要綱第13条の規定により、下記のとおり報告します。

記

1 事業実績
 通常枠 ・ 特別枠（該当するものに☑）
 事業実績書（別記第10号様式）及び収支実績書（別記第11号様式）のとおり

2 補助金の額 円

3 関係書類
 (1) 事業実績書（別記第10号様式）
 (2) 収支実績書（別記第11号様式）
 (3) 取得財産等管理台帳（別記第12号様式） ※該当がある場合のみ
 (4) CO2排出量算出シート 実績報告用（別紙3）
 (5) 既存設備と導入予定設備の比較表 実績報告用（別紙4）
 (6) 見積書、発注書、納品書、請求書、支払いを証する書類等の写し
 (7) 補助金の振込先となる通帳等の写し
 (8) 導入した設備の配置図
 (9) 導入した設備の仕様・性能が分かる資料
 (10) 導入した設備の写真（①設置場所の全景、②設備全ての写真、③設備全ての銘板）

4 補助金の振込先（申請者名義の口座であること）

金融機関名		口座種別 (該当するものに☑)
支店名		<input type="checkbox"/> 当座 <input type="checkbox"/> 普通
口座番号		
フリガナ		
口座名義人		

5 連絡先

所属名称		担当者職・氏名	
電話番号		FAX番号	
メールアドレス			

手入力項目

自動(リンクまたは自動計算)

プルダウン(リスト)から選択

口座種別
(該当するものに☑)

当座 普通

別記第9号様式 実績報告書

別記第9号様式（第13条関係）

令和 年 月 日

新潟県知事 様

(申請者)
郵便番号
住所
名称
代表者職名・氏名

中小企業等原油・原材料価格高騰等対応設備導入緊急支援事業補助金実績報告書

令和 年 月 日付け地産第 号で交付決定のありました標記補助金について、下記のとおり完了したので、中小企業等原油・原材料価格高騰等対応設備導入緊急支援事業補助金交付要綱第13条の規定により、下記のとおり報告します。

記

1 事業実績

通常枠 ・ 特別枠 (該当するものに☑)

事業実績書（別記第10号様式）及び収支実績書（別記第11号様式）のとおり

2 補助金の額 円

3 関係書類

- (1) 事業実績書（別記第10号様式）
- (2) 収支実績書（別記第11号様式）
- (3) 取得財産等管理台帳（別記第12号様式） ※該当がある場合のみ
- (4) CO2排出量算出シート 実績報告用（別紙3）
- (5) 既存設備と導入予定設備の比較表 実績報告用（別紙4）
- (6) 見積書、発注書、納品書、請求書、支払いを証する書類等の写し
- (7) 補助金の振込先となる通帳等の写し
- (8) 導入した設備の配置図
- (9) 導入した設備の仕様・性能が分かる資料
- (10) 導入した設備の写真 (①設置場所の全景、②設備全ての写真、③設備全ての銘板)

4 補助金の振込先（申請者名義の口座であること）

金融機関名		口座種別 (該当するものに☑) <input type="checkbox"/> 当座 <input type="checkbox"/> 普通
支店名		
口座番号		
フリガナ		
口座名義人		

5 連絡先

所属名称		担当者職・氏名	
電話番号		FAX番号	
メールアドレス			

別記第9号様式 実績報告書

別記第9号様式（第13条関係）

新潟県知事 様

提出する日付を記入

令和 5 年 10 月 10 日

(申請者)

郵便番号

950-8650

住所

新潟市中央区新光町4-1

名称

株式会社〇〇〇〇〇〇

代表者職名・氏名

代表取締役 □□□ □□

申請書の申請者情報と連動
法人の場合:登記簿上の住所
個人事業主:確定申告書類の住所

交付決定通知書の日付を記入

中小企業等原油・原材料価格高騰等対応設備導入緊急支援事業補助金実績報告書

令和 5 年 5 月 10 日付け地産第 000 号で交付決定のありました標記補助金について、下記のとおり完了したので、中小企業等原油・原材料価格高騰等対応設備導入緊急支援事業補助金交付要綱第13条の規定により、下記のとおり報告します。

交付決定通知書の書類番号を記入

記

交付決定を受けた枠にチェック

1 事業実績

通常枠 ・ 特別枠 (該当するものに)

事業実績書 (別記第10号様式) 及び収支実績書 (別記第11号様式)

2 補助金の額

866,000 円

別記第11号様式「2支出」の「補助金額」と一致する金額を記入

別記第9号様式 実績報告書

3 関係書類

- (1) 事業実績書（別記第10号様式）
- (2) 収支実績書（別記第11号様式）
- (3) 取得財産等管理台帳（別記第12号様式） ※該当がある場合のみ
- (4) CO2排出量算出シート 実績報告用（別紙3）
- (5) 既存設備と導入予定設備の比較表 実績報告用（別紙4）
- (6) 見積書、発注書、納品書、請求書、支払いを証する書類等の写し
- (7) 補助金の振込先となる通帳等の写し
- (8) 導入した設備の配置図
- (9) 導入した設備の仕様・性能が分かる資料
- (10) 導入した設備の写真（①設置場所の全景、②

振込先には申請者名義の口座情報を記入

添付する通帳写しにある口座名義人と同一であること

4 補助金の振込先（申請者名義の口座であること）

金融機関名	〇〇〇〇銀行	口座種別 (該当するものに☑)
支店名	□□□支店	
口座番号	0123456	
フリガナ	◇◇◇ ◇◇	<input type="checkbox"/> 当座 <input checked="" type="checkbox"/> 普通
口座名義人	◇◇◇ ◇◇	

5 連絡先

所属名称	総務部	担当者職・氏名	課長 △△ △△△
電話番号	025-123-4567	FAX番号	025-123-1234
メールアドレス	abcde@xxxx.co.jp		

申請書の連絡先と連動



別記第10号様式 事業実績書

別記第10号様式（第13条関係）

事業実績書

1 事業概要

補助対象事業を実施した事業所	名称				
	所在地				
補助事業完了年月日 ※支払を含め、設備導入が完了した日	令和	年	月	日	
今後1年分のCO2排出量（見込み） ※補助事業完了日の翌月から起算して1年間分のCO2排出量（見込み）を記載 ※「別紙3 CO2排出量算出シート 実績報告用」により算定してください。	(t-CO2/年)				

別記第10号様式 事業実績書

別記第10号様式（第13条関係）

事業実績書

申請書 第2号様式「3事業概要」の対象事業所と連動

1 事業概要

補助対象事業を実施した事業所	名称	株式会社●●●● ▲▲工場					
	所在地	長岡市沖田2-●-●					
補助事業完了年月日 ※支払を含め、設備導入が完了した日	令和	5	年	10	月	10	日
今後1年分のCO2排出量（見込み） ※補助事業完了日の翌月から起算して1年間分のCO2排出量（見込み）を記載 ※「別紙3 CO2排出量算出シート 実績報告用」により算定してください。	28.53		(t-CO2/年)				

支払いまで終了した事業完了日を記入

別紙3 CO2排出量算出シートの合計数値と連動

別記第11号様式 収支実績書

別記第11号様式（第13条関係）

収 支 実 績 書

1 収入（実績） （単位：円）

区分	金額（円）	摘要
本補助金	0	
自己資金		
借入金		
その他（ ）		
合計	0	

※「1 収入」の合計額と、「2 支出」の補助対象経費合計は一致させてください。

2 支出（実績） （単位：円）

区分	内容	事業経費(税抜)	左記のうち補助対象経費(税抜)	備考
設計費				
設備費				
工事費				
補助対象経費合計（A）			0	
補助金交付申請額（B=A×補助率 { 2/3(通常枠) } / { 3/4(特別枠) }） （千円未満切捨て）			0	補助率 2/3（通常枠）
交付決定通知書記載の補助金額（計画変更で補助金の額を変更した場合は変更後の額）（C）				
補助金額（BまたはCのいずれか低い額）			0	

※金額は、消費税抜きの金額を記入してください。

※適宜、行を追加して作成してください。

※同一の事業や機械装置等について、国及び県の他の補助金との併用はできません。

別記第11号様式 収支実績書

2 支出（実績）

（単位：円）

区分	内容	事業経費(税抜)	左記のうち補助 対象経費(税抜)	備考
設計費				
設備費	空調機器費	800,000	800,000	
工事費	配管工事費	100,000	100,000	
	電源工事	200,000	200,000	
	運搬・据付費	100,000	100,000	
	既存設備撤去費	100,000	100,000	
	既存設備処分費	100,000	0	対象外経費
	フロン回収費	18,000	0	対象外経費
補助対象経費合計（A）			1,300,000	
補助金交付申請額（ $B = A \times \text{補助率}$ ） （千円未満切捨て）			866,000	補助率 2/3（通常枠）
交付決定通知書記載の補助金額（計画変更で補助金の額を変更した場合は変更後の額）（C）			866,000	
補助金額（BまたはCのいずれか低い額）			866,000	

原則として、申請書の第3号様式
収支予算書と同一の内容を記入

0	補助率
	2/3（通常枠）
	3/4（特別枠）

交付決定通知書に記載されている
補助金額を記入

別記第11号様式 収支実績書

別記第11号様式（第13条関係）

収支実績書

1 収入（実績）

（単位：円）

区分	金額（円）	摘要
本補助金	866,000	
自己資金	434,000	
借入金		
その他（ ）		
合計	1,300,000	

※「1 収入」の合計額と、「2 支出」の補助対象経費合計は一致させてください。

「自己資金」＝「補助対象経費合計(A)」－「補助金額(BまたはCのいずれか低い額)」

2 支出（実績）

（単位：円）

区分	内容	事業経費(税抜)	左記のうち補助対象経費(税抜)	備考
	補助対象経費合計（A）		1,300,000	
	補助金交付申請額（B＝A×補助率 （千円未満切捨て）		866,000	補助率 2/3（通常枠）
	交付決定通知書記載の補助金額（計画変更で補助金の額を変更した場合は変更後の額）（C）		866,000	
	補助金額（BまたはCのいずれか低い額）		866,000	



別記第12号様式 取得財産等管理台帳

別記第12号様式（第13条関係）

取得財産等管理台帳

（単位：円）

区分 財産名	規格	数量	単価 (税抜)	金額 (税抜)	取得 年月 日	保管場所	備考

税抜単価50万円以上の導入設備について記入

（注）

- 1 この台帳記載の対象となる取得財産等（所得価格又は効用の増加価格50万円以上）は、減価償却資産とする。
- 2 数量は、同一規格であれば、一括して記載して差し支えない。ただし、単価が異なる場合は区分して記載のこと。

別記第12号様式 取得財産等管理台帳

別記第12号様式（第13条関係）

取得財産等管理台帳

(単位：円)

区分 財産名	規格	数量	単価 (税抜)	金額 (税抜)	取得 年月 日	保管場所	備考
空調設備	●●●— ▲▲▲	1式	1,200,000	1,200,000	令和5年●月●日	株式会社●●● ▲▲工場内(長岡市沖田2—●—●)	
蒸気ボイラー	●●●— ▲▲▲	2	700,000	1,400,000	令和5年●月●日	株式会社●●● ▲▲工場内(長岡市沖田2—●—●)	

規格には型式を記入

同一規格・同一単価
であればまとめて記
入可能

金額は税抜で記入

取得年月日は支払
い完了日を記入保管場所は実施事
業所を記入

※単価・金額には設備費だけでなく、該当設備の導入にかかる工事費を合算した税抜額を記入

※既存設備の撤去および廃棄にかかる経費は含めない

別紙3 CO₂排出量算出シート(実績報告用)

別紙3 CO₂排出量算出シート <中小企業等原油・原材料価格高騰等対応設備導入緊急支援事業補助金 実績報告用>

事業者名

黄色のセルに入力してください

入力不可(自動計算されるセル)

適宜、年月を修正してください。

■ エネルギーの使用に伴うCO₂排出量

エネルギーの種類	単位	① 1年間の使用量 (補助事業完了日の翌月から起算して1年間分使用量(又は使用見込量)を記入)												合計	②CO ₂ 排出 原単位 ^{注1}	CO ₂ 排出量 (t-CO ₂) ①×②	
		R6.1	R6.2	R6.3	R6.4	R6.5	R6.6	R6.7	R6.8	R6.9	R6.10	R6.11	R6.12				
電力(東北電力(株)からの買電)	kWh															0.488	
電力(東北電力以外) 購入先()	kWh																
ガソリン	L															2.32	
灯油	L															2.49	
軽油	L															2.58	
A重油	L															2.71	
B・C重油	L															3.00	
液化石油ガス (LPG)	kg															3.00	
	Nm ³															6.55	
都市ガス	Nm ³															2.23	
その他の燃料 ()																	
CO₂排出量 合計																	

注) CO₂排出原単位は、地球温暖化対策の推進に関する法律施行令第3条による。

別紙3 CO₂排出量算出シート(実績報告用)

別紙3 CO₂排出量算出シート <中小企業等原油・原材料価格高騰等対応設備導入緊急支援事業補助金 実績報告用>

事業者名 株式会社●●●●

黄色のセルに入力してください
入力不可(自動計算されるセル)

申請時、別紙1に記載の使用エネルギーについて、
支払いを終えた翌月を開始月とした、1年間の使用
予測量を記入

■ エネルギーの使用に伴うCO₂排出量

エネルギーの種類	単位	① 1年間の使用量 (補助事業完了日の翌月から起算して1年間分使用量(又は使用量)を記入) <small>※注、年月を修正してください。</small>												合計	②CO ₂ 排出 原単位 ^{注1}	CO ₂ 排出量 (t-CO ₂) ①×②
		R6.1	R6.2	R6.3	R6.4	R6.5	R6.6	R6.7	R6.8	R6.9	R6.10	R6.11	R6.12			
電力(東北電力(株))からの買電	kWh	1,654	1,360	1,203	1,737	3,264	3,206	3,223	1,685	1,256	1,236	1,462	1,561	22,847	0.488	11.15
電力(東北電力網以外)購入先(新潟▲▲電力)	kWh	1,820	1,428	1,264	1,911	3,590	3,271	3,481	1,853	1,382	1,360	1,901	1,873	25,134	0.324	8.14
ガソリン	L	166	185	135	145	136	212	240	136	184	182	114	242	2,077	2.32	4.82
灯油	L								431	1,499	1,631	1,158	324	5,044	2.49	12.56
軽油	L														2.58	
A重油															2.71	
B・C重油															3.00	
液化石油ガス(LPG)															3.00	
	Nm ³														6.55	
都市ガス	Nm ³														2.23	
その他の燃料 ()																
CO₂排出量 合計																28.53

切替設備に関するCO₂排出量だけでなく、設備を導入した事業所において使用しているすべてのエネルギーについて記載

注) CO₂排出原単位は、地球温暖化対策の推進に関する法律施行令第3条による。

別紙4 既存設備と導入設備の比較表(実績報告用)

別紙4 既存設備と導入設備の比較表(実績報告書用)

既存設備							導入設備							
機器名	型式	仕様(A) (消費エネルギー) (kW, L, m ³ 等)	仕様(B) (出力:能力) (kW, kg, cal等)	台数(C)	消費エネルギー 合計(D)=(A)×(C) (kW, m ³ , L等)	出力合計 (E)=(B)×(C) (kW, kg等)	機器名	型式	SII登録 商品で あるか	仕様(A) (消費エネルギー) (kW, kg, m ³ 等)	仕様(B) (出力:能力) (kW, kg, cal等)	台数(C)	消費エネルギー 合計(D)=(A)×(C) (kW, m ³ , L等)	出力合計 (E)=(B)×(C) (kW, kg等)
空調設備	SZYGOO45D	2.58 kW	4.00 kW	2	5.16 kW	8.00 kW	空調設備	PDZ-ZOO45LO	登録	2.40 kW	4.00 kW	2	4.80 kW	8.00 kW
冷蔵設備	SOR-G180OA	606.00 kW	1592.00 L	1	606.00 kW	1592.00 L	冷蔵設備	GOD-182POX	未登録	390.00 kW	1592.00 L	1	390.00 kW	1592.00 L
ボイラ	VO-120D	8.50 L/h	75.00 kW	1	8.50 L/h	75.00 kW	ボイラ	VO-120EX	未登録	8.40 L/h	75.00 kW	1	8.40 L/h	75.00 kW
給湯設備	BH-G13OOX	112.00 kW	87.20 kW	1	112.00 kW	87.20 kW	給湯設備	BHC-84OOGFO	登録	91.90 kW	87.20 kW	1	91.90 kW	87.20 kW

単位記入

各セルの数値を変更する場合、必要に応じて各セルの書式設定で表示形式を変更してください。

令和4年度先進的省エネルギー投資促進支援事業
【(c)指定設備導入事業】補助対象設備推奨
<https://sll.tokai.jp/cutback047/saen/en>

単位記入

原則として、申請書の別紙2と同一の内容を記入

※既存設備が、どの導入予定設備に置き換わるかが明確となるように、導入前後の設備が左右に並ぶよう記載してください。
 ※仕様欄には、導入前後で設備の能力が何から何に、どのように変わるのか、分かるよう記載してください。(例:空調の場合、冷房能力kW、定格消費電力kWなど)
 ※原則として、各設備の消費エネルギーの合計の欄(D)は、導入予定後の方がすべて小さくなっていること。
 不明の場合は、事前に事務局(電話:050-3092-2650)に相談してください。

【補足の説明がある場合は、以下の欄に記入してください】

添付書類 見積書等の写し

必要な経理書類

※書類の名称、発行日、宛名、発行者名、金額、設備の型式などの内容を明記すること

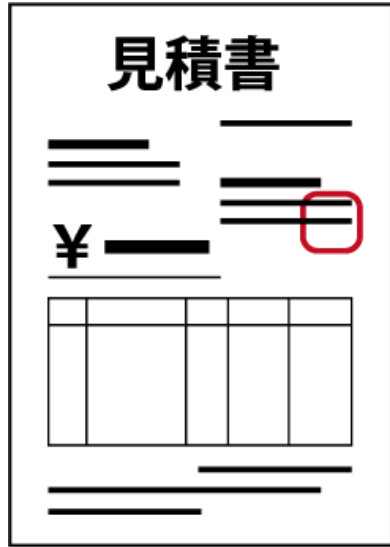

見積書

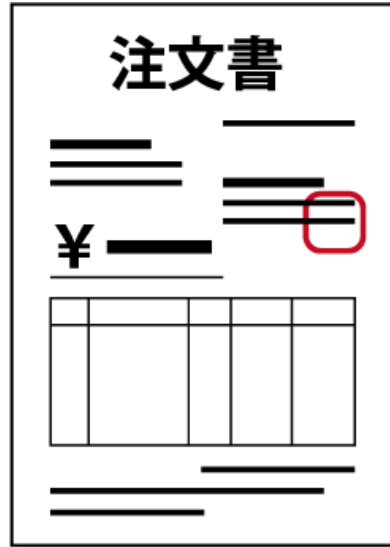

発注書
または契約書



納品書
または完了報告書

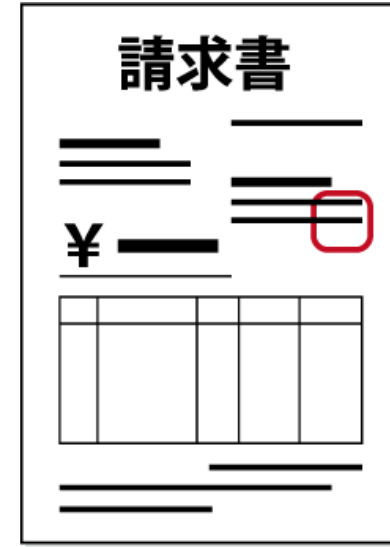

請求書

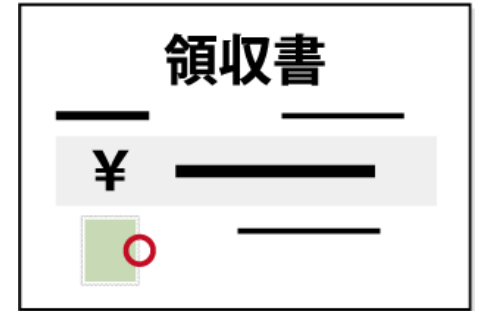

支払いを証する書類

品名	数量	単価	金額	合計
00-01-01	10	100	1,000	1,000
00-01-02	20	200	4,000	5,000
00-01-03	30	300	9,000	14,000
00-01-04	40	400	16,000	30,000
00-01-05	50	500	25,000	55,000
00-01-06	60	600	36,000	91,000
00-01-07	70	700	49,000	140,000
00-01-08	80	800	64,000	204,000
00-01-09	90	900	81,000	285,000
00-01-10	100	1,000	100,000	385,000
00-01-11	110	1,100	121,000	506,000
00-01-12	120	1,200	144,000	650,000
00-01-13	130	1,300	169,000	819,000
00-01-14	140	1,400	196,000	1,015,000
00-01-15	150	1,500	225,000	1,240,000
00-01-16	160	1,600	256,000	1,496,000
00-01-17	170	1,700	289,000	1,785,000
00-01-18	180	1,800	324,000	2,109,000
00-01-19	190	1,900	361,000	2,470,000
00-01-20	200	2,000	400,000	2,870,000
00-01-21	210	2,100	441,000	3,311,000
00-01-22	220	2,200	484,000	3,795,000
00-01-23	230	2,300	529,000	4,324,000
00-01-24	240	2,400	576,000	4,900,000
00-01-25	250	2,500	625,000	5,525,000
00-01-26	260	2,600	676,000	6,201,000
00-01-27	270	2,700	729,000	6,930,000
00-01-28	280	2,800	784,000	7,714,000
00-01-29	290	2,900	841,000	8,555,000
00-01-30	300	3,000	900,000	9,455,000
00-01-31	310	3,100	961,000	10,416,000
00-01-32	320	3,200	1,024,000	11,440,000
00-01-33	330	3,300	1,089,000	12,529,000
00-01-34	340	3,400	1,156,000	13,685,000
00-01-35	350	3,500	1,225,000	14,910,000
00-01-36	360	3,600	1,296,000	16,206,000
00-01-37	370	3,700	1,369,000	17,575,000
00-01-38	380	3,800	1,444,000	19,019,000
00-01-39	390	3,900	1,521,000	20,540,000
00-01-40	400	4,000	1,600,000	22,140,000
00-01-41	410	4,100	1,681,000	23,821,000
00-01-42	420	4,200	1,764,000	25,585,000
00-01-43	430	4,300	1,849,000	27,434,000
00-01-44	440	4,400	1,936,000	29,370,000
00-01-45	450	4,500	2,025,000	31,395,000
00-01-46	460	4,600	2,116,000	33,511,000
00-01-47	470	4,700	2,209,000	35,720,000
00-01-48	480	4,800	2,304,000	38,024,000
00-01-49	490	4,900	2,401,000	40,425,000
00-01-50	500	5,000	2,500,000	42,925,000
00-01-51	510	5,100	2,601,000	45,526,000
00-01-52	520	5,200	2,704,000	48,230,000
00-01-53	530	5,300	2,809,000	51,039,000
00-01-54	540	5,400	2,916,000	53,955,000
00-01-55	550	5,500	3,025,000	57,080,000
00-01-56	560	5,600	3,136,000	60,316,000
00-01-57	570	5,700	3,249,000	63,665,000
00-01-58	580	5,800	3,364,000	67,129,000
00-01-59	590	5,900	3,481,000	70,710,000
00-01-60	600	6,000	3,600,000	74,410,000
00-01-61	610	6,100	3,721,000	78,231,000
00-01-62	620	6,200	3,844,000	82,175,000
00-01-63	630	6,300	3,969,000	86,244,000
00-01-64	640	6,400	4,096,000	90,438,000
00-01-65	650	6,500	4,225,000	94,757,000
00-01-66	660	6,600	4,356,000	99,203,000
00-01-67	670	6,700	4,489,000	103,777,000
00-01-68	680	6,800	4,624,000	108,481,000
00-01-69	690	6,900	4,761,000	113,322,000
00-01-70	700	7,000	4,900,000	118,302,000
00-01-71	710	7,100	5,041,000	123,423,000
00-01-72	720	7,200	5,184,000	128,687,000
00-01-73	730	7,300	5,329,000	134,096,000
00-01-74	740	7,400	5,476,000	139,652,000
00-01-75	750	7,500	5,625,000	145,357,000
00-01-76	760	7,600	5,776,000	151,213,000
00-01-77	770	7,700	5,929,000	157,232,000
00-01-78	780	7,800	6,084,000	163,416,000
00-01-79	790	7,900	6,241,000	169,767,000
00-01-80	800	8,000	6,400,000	176,287,000
00-01-81	810	8,100	6,561,000	182,968,000
00-01-82	820	8,200	6,724,000	189,812,000
00-01-83	830	8,300	6,889,000	196,821,000
00-01-84	840	8,400	7,056,000	204,007,000
00-01-85	850	8,500	7,225,000	211,382,000
00-01-86	860	8,600	7,396,000	218,948,000
00-01-87	870	8,700	7,569,000	226,707,000
00-01-88	880	8,800	7,744,000	234,651,000
00-01-89	890	8,900	7,921,000	242,782,000
00-01-90	900	9,000	8,100,000	251,102,000
00-01-91	910	9,100	8,281,000	259,613,000
00-01-92	920	9,200	8,464,000	268,317,000
00-01-93	930	9,300	8,649,000	277,226,000
00-01-94	940	9,400	8,836,000	286,342,000
00-01-95	950	9,500	9,025,000	295,667,000
00-01-96	960	9,600	9,216,000	305,203,000
00-01-97	970	9,700	9,409,000	314,952,000
00-01-98	980	9,800	9,604,000	324,916,000
00-01-99	990	9,900	9,801,000	335,097,000
00-01-100	1,000	10,000	10,000,000	345,397,000

申請時に提出した書類を再提出
相見積がある場合は、相見積も提出

補助金の「交付決定日」以降の日付であること
(事前着手を除く)

インターネット取引の場合も必要

○銀行振込の場合は、以下のいずれかの書類が必要
振込金受取書、ATMの利用明細書、ネットバンキングの振込記録
○クレジットカードによる支払の場合は、以下のすべての書類が必要
領収書(レシート不可)、クレジットカード利用明細、預金通帳の該当引き落とし部分
○電子マネーによる支払の場合は、以下のすべての書類が必要
領収書(レシート不可)、電子マネーの支払履歴画面、登録情報画面

添付書類 振込先の通帳等の写し

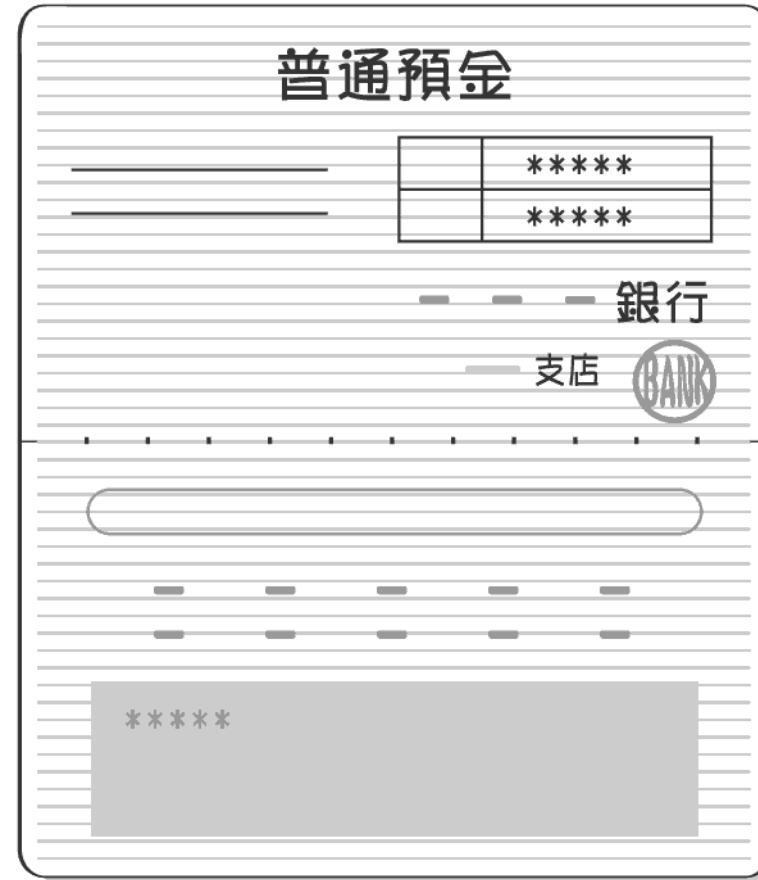

第9号様式 実績報告書 の「4 補助金の振込先」に記載した
情報と同一名義人の通帳の写し
※必ず申請者名義の口座としてください

添付書類 「導入した設備」の配置図

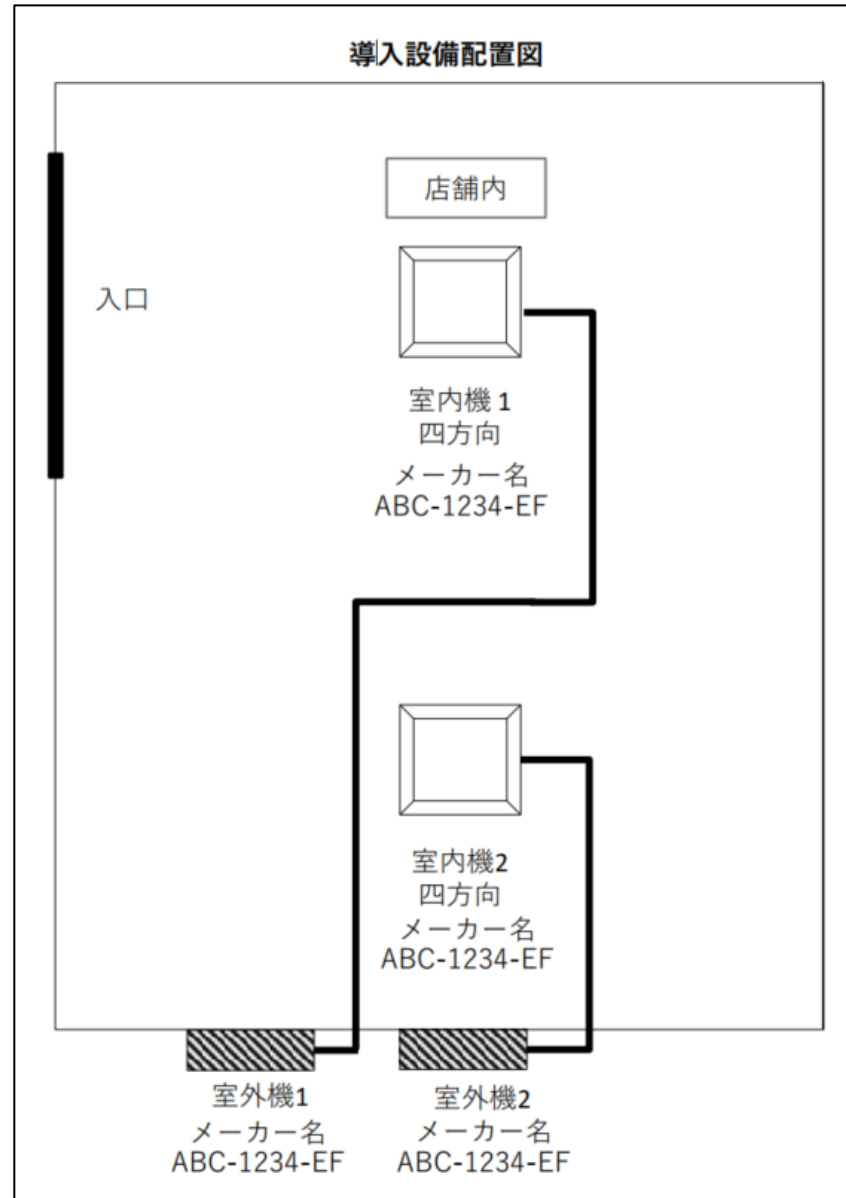

原則として、申請書の導入予定設備の配置図と同じ

添付書類 「導入した設備」の仕様・性能がわかるもの

総称機種名		SZRC56BANV	
室内機・室外機種名 ★1	FHCP56EA	RZRP56BAV	[RZRP56BAVE]
定格冷房標準能力 ★2 ★12	5.0 (1.3~5.6)	中間冷房標準能力 ★2	2.3
定格暖房標準能力 ★3 ★12	5.6 (1.4~7.1)	中間暖房標準能力 ★3	2.6
中間冷房中温能力 ★5	2.4	最小冷房中温能力 ★5	1.3
最小暖房標準能力 ★3	1.4	消費電力	0.410
消費電力	0.410	力率	97.6
始動電流	A		

総称機種名		SZRC56BANV	
室内機・室外機種名 ★1		FHCP56EA	RZRP56BAV [RZRP56BAVE]
定格冷房標準能力 ★2 ★12	kW	5.0 (1.3~5.6)	
中間冷房標準能力 ★2	kW	2.3	
定格暖房標準能力 ★3 ★12	kW	5.6 (1.4~7.1)	
中間暖房標準能力 ★3	kW	2.6	
中間冷房中温能力 ★5	kW	2.4	
最小冷房中温能力 ★5	kW	1.3	
最小暖房標準能力 ★3	kW	1.4	

型式、能力、消費エネルギー（別紙4に記載した数値）が記載されている仕様書

電気特性 ★7		消費電力		
消費電力	最大冷房	A	14.4	
	中間冷房	kW	1.21	
	暖房	kW	1.25	
	中間暖房	kW	0.410	
	中間冷房中温	kW	0.309	
	最小冷房中温	kW	0.163	
	最小暖房標準	kW	0.283	
	最大暖房低温	kW	2.49	
	消費電力 室外機単体	冷房	kW	1.13
		暖房	kW	1.20
力率	冷房	%	97.6	
	暖房	%	97.7	
始動電流	冷房	A	-----	
	暖房	A	-----	

スカイエア
天井埋込カセット形 S-ラウンドフロー [グリーン購入法適合]
SZRC56BANV
仕様一覧表

ダイキン工業株式会社
JA10114226A

松場 栗田 川中 岡

添付書類 「導入した設備」の写真台帳

設置場所の全景写真

(参考様式：設備写真台帳)

■設置場所の全景写真（対象設備を含め、設置場所全体と対象設備が写っていること）
※ページが不足する場合は追加してください。

設備名称： 型式：



設置場所全体の状況がわかる写真



設備名称： 型式：

※写真を貼り付け

個々の設備写真

■個々の設備写真（申請対象とする全ての既存設備、導入設備を撮影）
※ページが不足する場合は追加してください。

設備名称： 型式：



設備をアップにした写真



銘板写真

■銘板写真（申請対象とする全ての既存設備、導入設備を撮影）
※ページが不足する場合は追加してください。

設備名称： 型式：

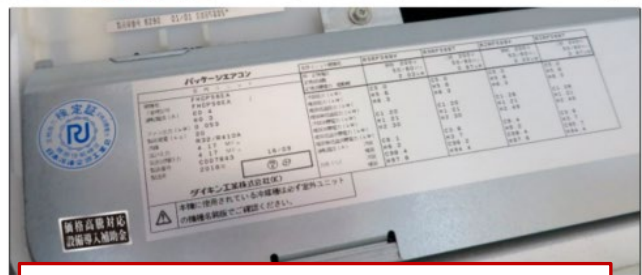

型式が読み取れるように銘板を撮影した写真

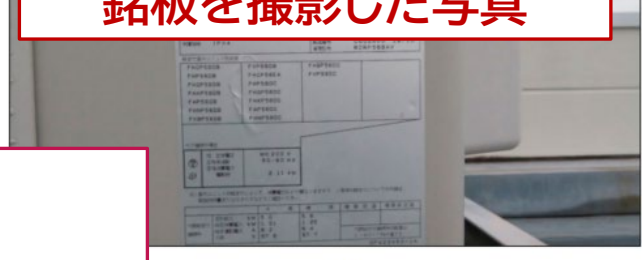

型式：

※写真を貼り付け

「価格高騰設備導入補助金」シールを

価格高騰対応
設備導入補助金

すべての設備に貼ったうえで、シールが見えるようにして撮影
※空調設備は室外機、室内機それぞれに貼付

申請書類チェック表(実績報告用)

補助対象要件及び申請書類チェック表

提出する書類は「添付済み」の欄に"○"、提出しない書類は"ー"を選択すること

No.	書類の名称	ファイル形式	添付済み
1	補助対象要件及び申請書類チェック表	Excel	
2	補助金実績報告書(別記第9号様式)		
3	事業実績書(別記第10号様式)		
4	収支実績書(別記第11号様式)		
5	取得財産等管理台帳(別記第12号様式) ※単価50万円(税抜)以上の機械装置等を取得した場合のみ提出		
6	「別紙3 CO2排出量算出シート 実績報告用」		
7	「別紙4 既存設備と導入設備の比較表 実績報告用」		
8	見積書等の写し ①見積書 ②発注書または契約書(物品やサービスなどを発注・契約したことが確認できる書類) ③納品書または完了報告書 ④請求書(インターネット取引の場合でも必要) ⑤支払いを証する書類 ※宛名、発行元、発行日、見積金額、商品・契約等の内容、型式がはっきり明示してあるものを用意してください。 ※詳しくは、「事業実施の手引き P.8」をご確認ください。	PDF	
9	振込先の通帳等の写し ※実績報告書に記載した情報が全て確認できるもの。 (当座:当座勘定照合表、普通:通帳おもて面及び通帳を開いた1・2ページ目等)	PDF	
10	「導入した設備」の配置図	PDF	
11	「導入した設備」の仕様・性能が分かるもの ※仕様書のうち、対象設備の仕様・性能が記載されたページのみ提出	PDF	
12	「導入した設備」の写真 ①設置場所の全景、②設備全ての写真、③設備全ての銘板 ※設備写真台帳を作成して提出 ※導入した設備すべてに、事務局から送付された「価格高騰対応設備導入補助金」シールを貼付した上で、撮影してください。	ー	

※該当する全ての書類を提出すること

※審査の結果、「補助金交付決定通知書」に記載した交付金額を下回る可能性がある点に留意すること

■代理申請の場合の連絡先

事業者名	担当者職・氏名
電話番号	F A X 番号
メールアドレス	

提出する書類は「添付済み」の欄に"○"、提出しない書類は"ー"を選択すること

No.	書類の名称	ファイル形式	添付済み
1	補助対象要件及び申請書類チェック表	Excel	○
2	補助金実績報告書(別記第9号様式)		○
3	事業実績書(別記第10号様式)		○
4	収支実績書(別記第11号様式)		○
5	取得財産等管理台帳(別記第12号様式) ※単価50万円(税抜)以上の機械装置等を取得した場合のみ提出		ー
6	「別紙3 CO2排出量算出シート 実績報告用」		○
7	「別紙4 既存設備と導入設備の比較表 実績報告用」		○

添付済み

○

ー

申請書類等ダウンロード

 [交付要綱 \[PDFファイル/354 KB\]](#)

 [申請要領 \[PDFファイル/1.42 MB\]](#)

 [Q&A集 \[PDFファイル/629 KB\] \(5月12日更新\)](#)

 [申請様式・記入例・設備写真台帳 \[zipファイル \(Excelファイル×2、PDFファイル×1\) /1.94 MB\] \(8月25日更新\)](#)
※3つのファイルをzip圧縮しています。ダウンロード後、解凍してご利用ください。

 [補助対象要件及び申請書類チェック表\(実績報告用\) \[zipファイル \(Excelファイル×1\) /13.1 KB\] \(9月15日更新\)](#)

 [事業実施の手引き \[PDFファイル/684 KB\] \(7月1日更新\)](#)

事業者外の代理申請者がいる場合、代理申請担当者の連絡先を記入



ご不明な点は 補助金事務局へお問合せください



当ホームページの専用お問合せフォーム



電子メール es5@eecp.or.jp



お問合せ専用ダイヤル **050-3092-2650**

【受付時間】 10:00～12:00／13:00～17:00(土日祝日除く)